STOKA G - II - e, UL. PADLÝCH HRDINOV, 2. KROK

POZNÁMKA: VŠETKY PRIEČNE ROZKOPÁVKY SA ROZKOPÚ VOPRED, ZA 1/2 PRAC. SMENY A IHNEĎ SA PREKRYJÚ OCEĽ. PLECHMI, PRIČOM MUSÍ BYŤ VŽDY ZABEZPEČENÝ PREJAZD VOZIDIEL A DOPRAVU BUDE RIADIŤ DOSTATOČNÝ POČET NÁLEŽITE POUČENÝCH OSÔB!
PRED ZAČATÍM PRÁC INVESTOR, RESP. ZHOTOVITEĽ ZABEZPEČÍ OZNÁMENIE O VÝSTAVBE OBYVATEĽOV DOTKNUTÝCH ZÁBEROM POČAS VÝSTAVBY. TÍTO MUSIA BYŤ OBOZNÁMENÍ HROMADNÝMI OZNAMOVACÍMI PROSTREDKAMI A ZÁROVEŇ FORMOU LISTU, LETÁKU DO SCHRÁNKY!
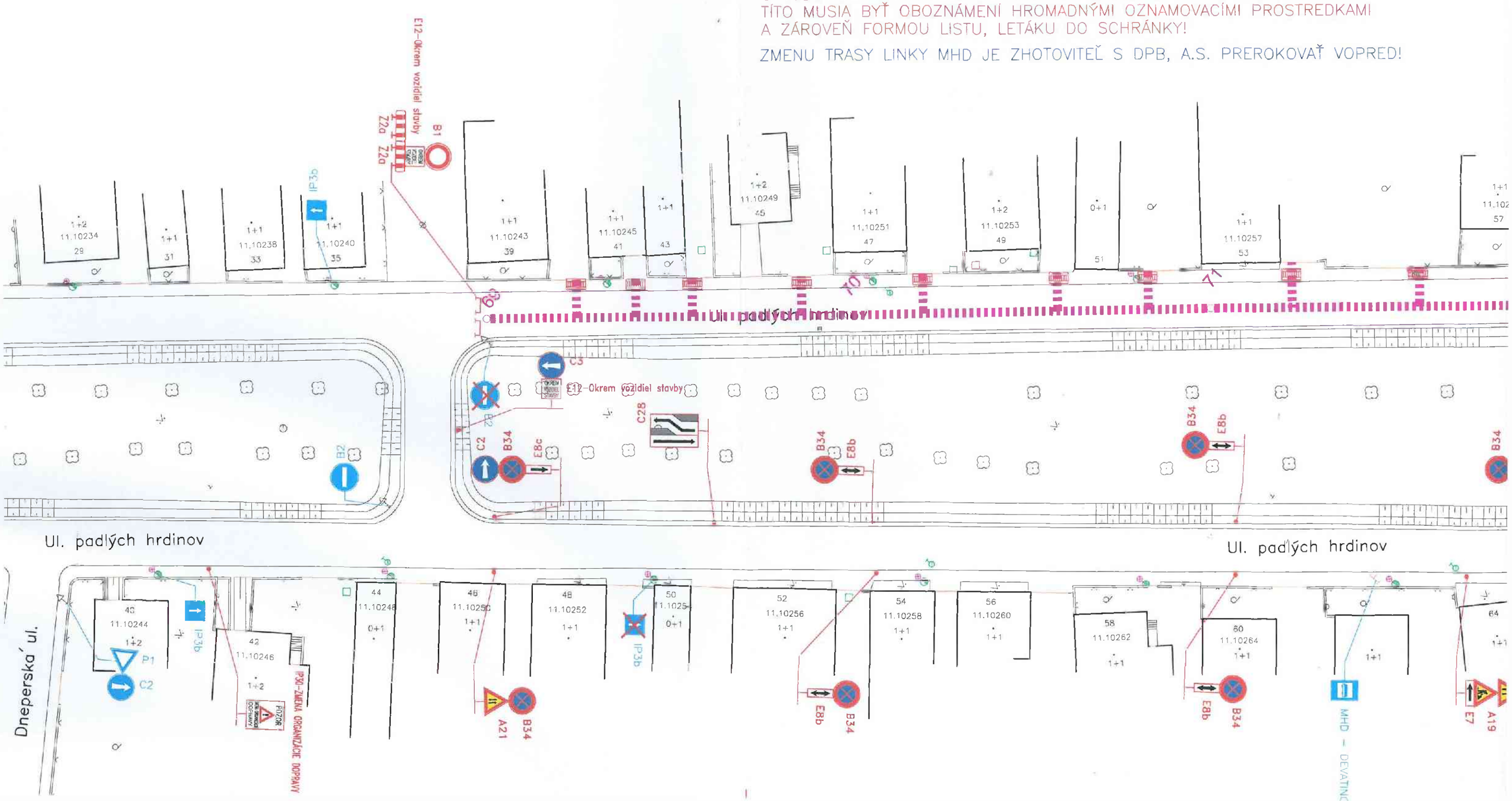
ZMENU TRASY LINKY MHD JE ZHOTOVITEĽ S DPB, A.S. PREROKOVAŤ VOPRED!